

AMPLIAÇÃO VESTIÁRIO 02

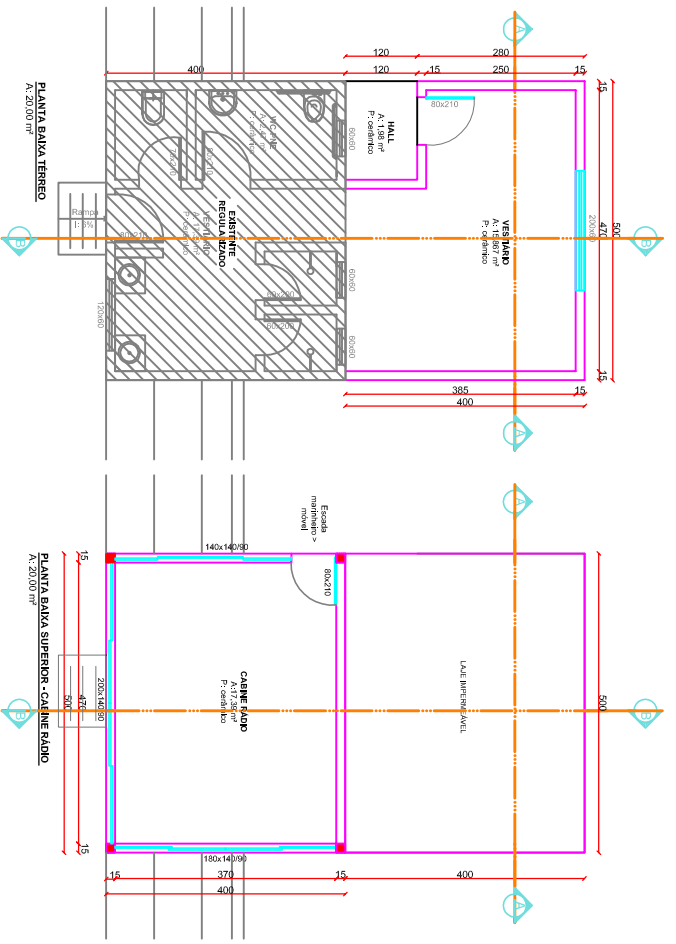

PLANILHA ÁREAS VESTIÁRIO 2

PAVIMENTO	EXISTENTE	CONSTRUIR	TOTAL
ESP. BAIXO	20,00 m ²	40,00 m ²	60,00 m ²
ESP. ALTO	20,00 m ²	40,00 m ²	60,00 m ²
TOTAL	40,00 m ²	80,00 m ²	120,00 m ²

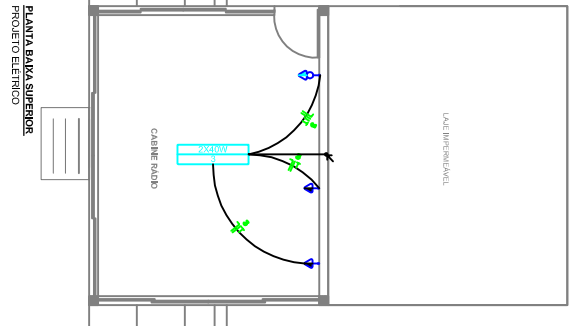
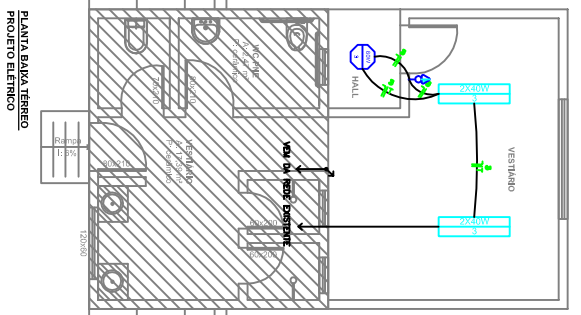
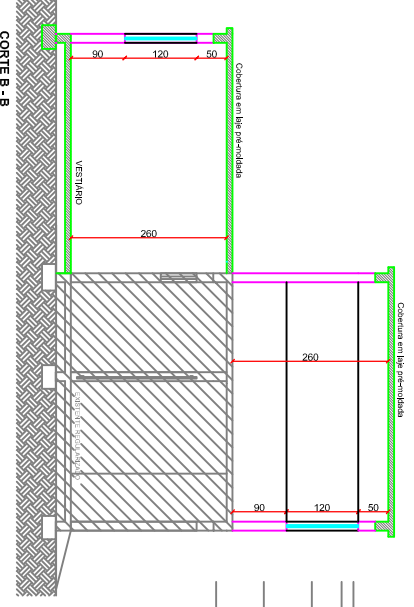
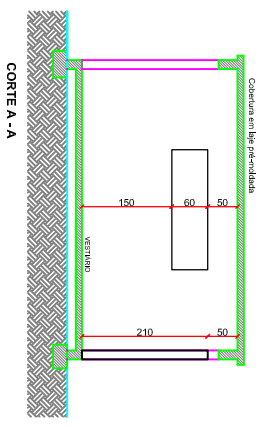
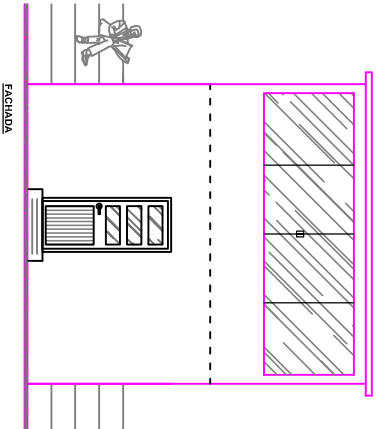

- LEGENDA ELÉTRICA**
- CONDUITORES NEUTROS, FASE, INTERNO E TERRA
 - CAIXA DE DISTRIBUIÇÃO
 - INTERRUPTORES TIPO Q1, HOTEL, ESCALER
 - INTERRUPTOR TOMADA COM 2P
 - TOMADAS BANCAS DE 100 W (P=200W)
 - TOMADA MÉDIA DE 100 W (P=170W)
 - TOMADA ALTA DE 500 W (P=210W)
 - CAIXA DE BANDA NÚMERO DE TELEFONE
 - PONTO NET
 - LUMINÁRIAS TIPO SHOT P1 LAMPOL/MANUSSESSIVE
 - LUMINÁRIAS TIPO FLUORESCENTE

PLANTA BAIXA TERREO
PROJETO ELÉTRICO

PLANTA BAIXA SUPERIOR
PROJETO ELÉTRICO

QUADRO DE CARGAS - AMPLIAÇÃO

CIRC.	QUANTIDADE (QD)	TOMADA(S) (P=100W)	ESP. BAIXO (P=200W)	ESP. ALTO (P=200W)	TOTAL (P=200W)	ESCALER (P=200W)	COMUNA (P=200W)
1	40	140	140	140	420	30	4,2
2	1	1	1	1	3	30	3,3
3	03	01	01	01	03	20	2,3
TOTAL	03	01	01	01	03	70	10,8

0,7 m²

Direnge
Construções e Projetos Ltda.

IMPLANTAÇÃO DE INFRAESTRUTURA ESPORTIVA

ENDEREÇO: LOMA ÁREA DE TERREAS URBANAS, CONSTRUINDO A QUADRA Nº 10
FRENTE À RUA DE ACESSO ÀS TERREAS URBANAS, LOMA ÁREA DE TERREAS URBANAS, CONSTRUINDO A QUADRA Nº 10

PROJETO EM: 10/05/2018

RESPONSÁVEL TÉCNICO: [Assinatura]

ÁREA LAZER

03/04

DATA: 10/05/2018
DESCRIÇÃO: IMPLANTAÇÃO DE INFRAESTRUTURA ESPORTIVA

Projeto executado em: 08/05/2018
Folha: 54 de 55 (1/59) - email: direnge@direnge.com.br